

VIA POSTUMIA DI LEVANTE S. P. 24

LEGENDA

- LIMITE COMPARTO
- Linea di mappa
- Suddivisione aree del comparto
- ▨ Superficie coperta esistente



TABELLA RIEPILOGATIVA DATI TECNICI

- SUPERFICIE TOTALE COMPARTO MQ 1385,00
- Area N.1 CANALETTA da tombinare e cadere MQ 25,00
- Area N.2 STANDARD USO PUBBLICO MQ 210,00
- Area N.3 STRADA PUBBLICA MQ 60,00
- Area N.4 LOTTO a NORD MQ 510,00
- Area N.5 LOTTO a SUD MQ 510,00
- Area N.6 STRADA PRIVATA di accesso ai lotti MQ 70,00

- MAPPALE 958 proprietà Pierobon Luigi MQ 12570,00
- Superficie in proprietà ricadente in comparto MQ 1385,00
- Indice Zona C1/044 MC 1,30/mq
- VOLUME COMPLESSIVO MC 1800
- CUBATURA LOTTO N.1 a nord MC 300
- CUBATURA LOTTO N.2 a sud MC 300

MAPPAL E 9 5 8

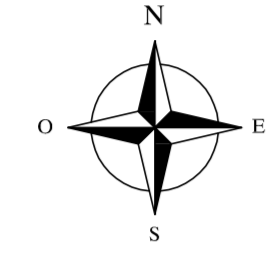
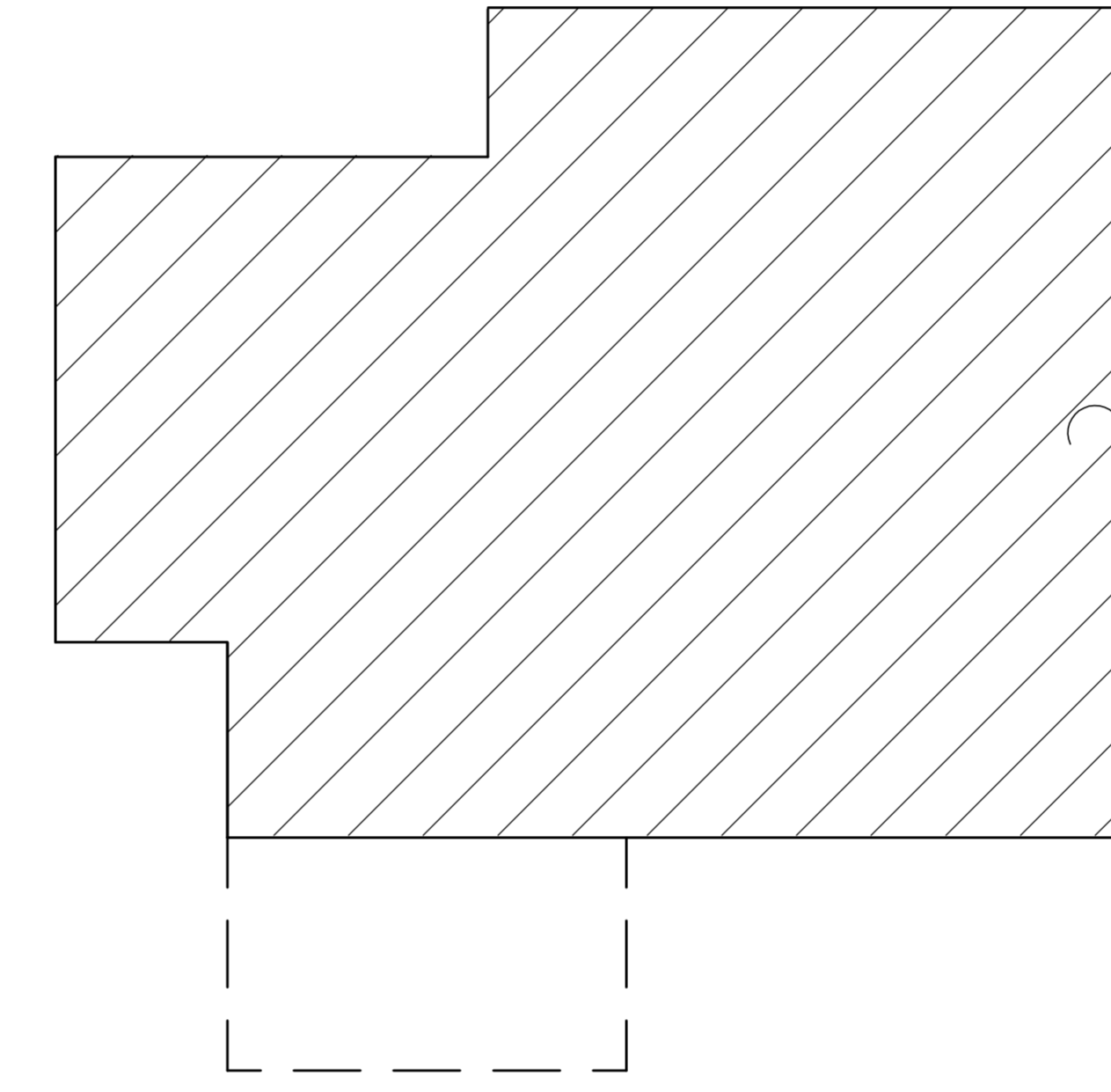
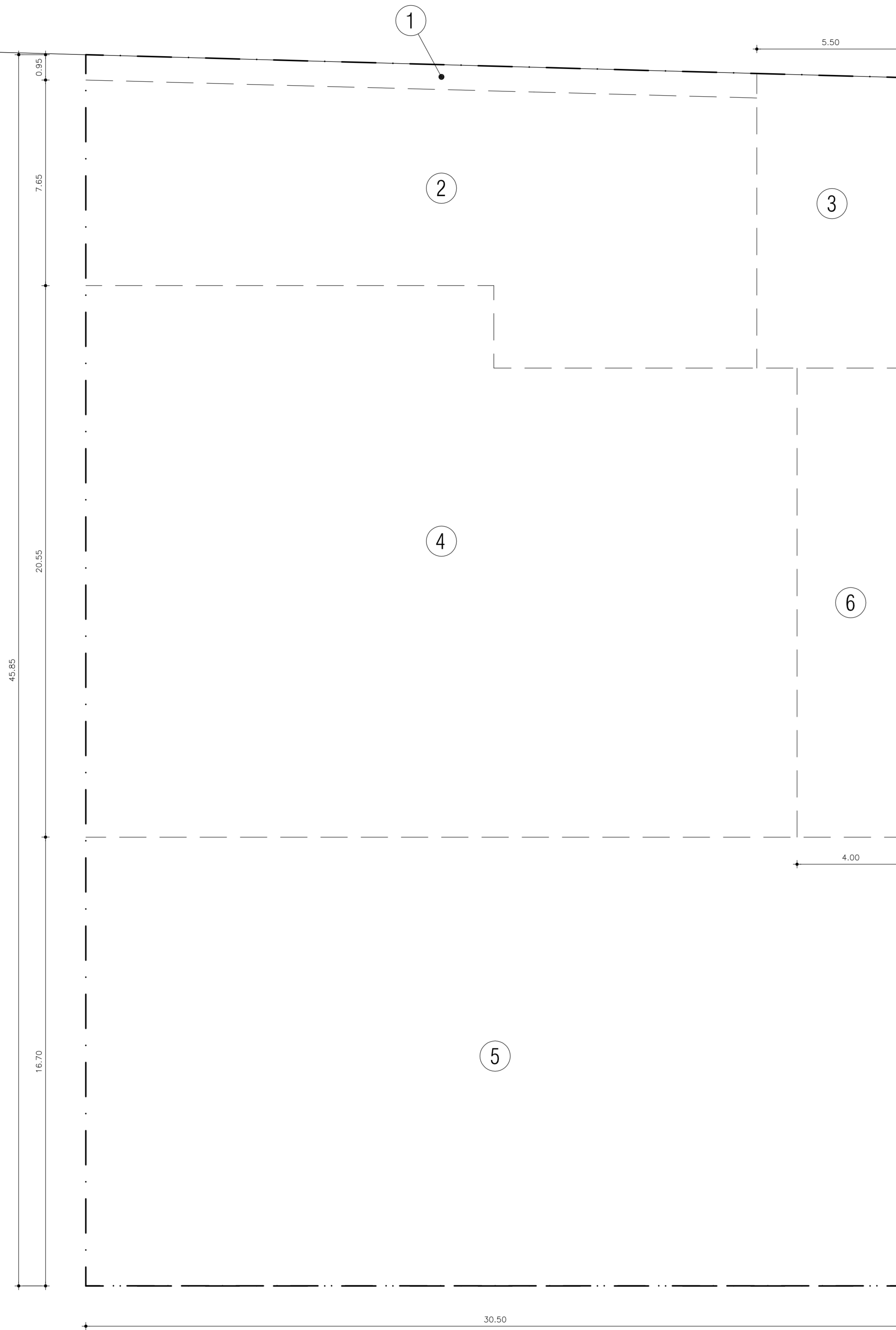

MAPPAL E 5 1 2

MAPPAL E 7 8 2

MAPPAL E 7 8 3

MAPPAL E 6 9 0

MAPPAL E 6 9 1

MAPPAL E 6 8 8

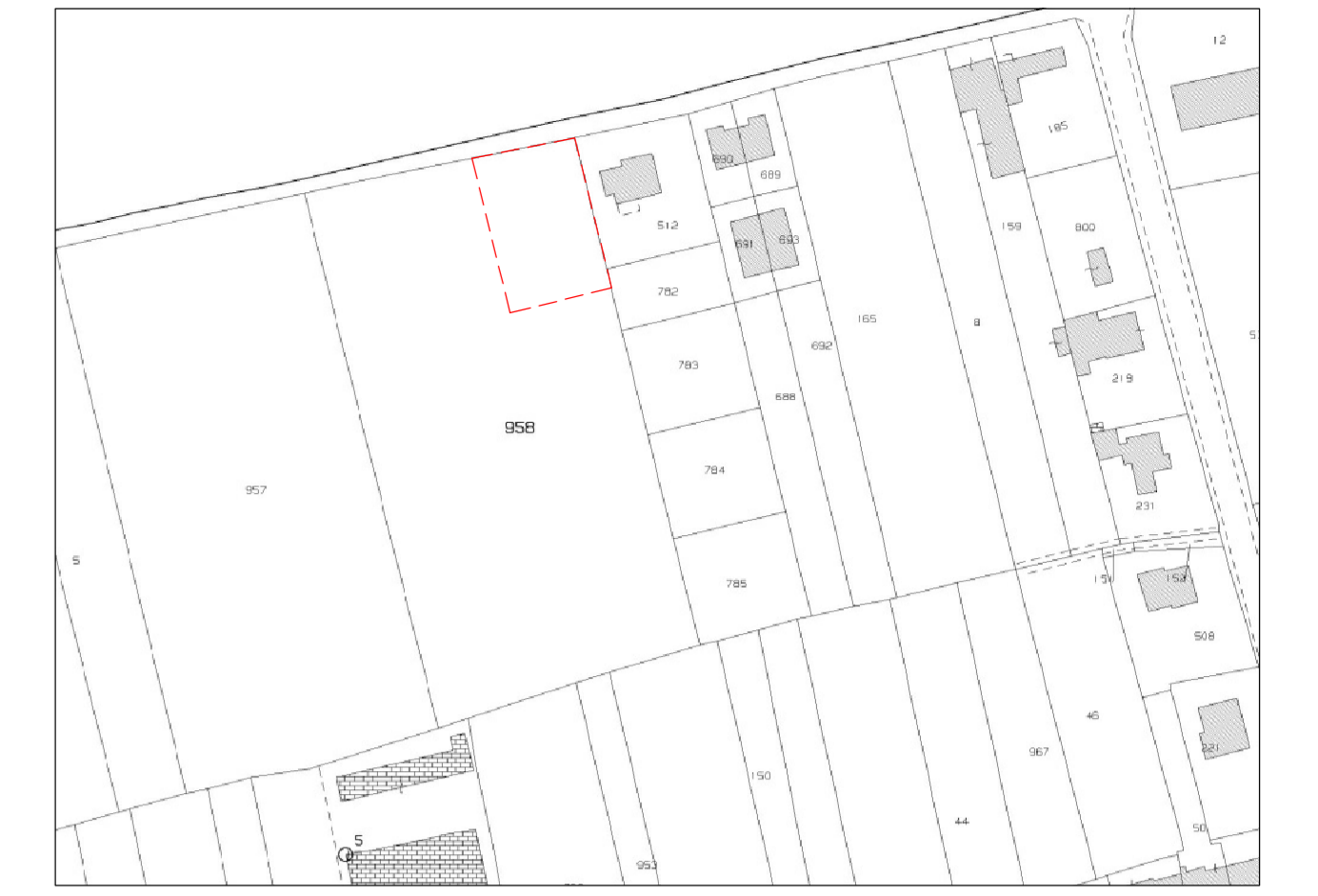

COMUNE DI CITTADELLA-SEZ.U-FG.259-MAPP.958

ESTRATTO P.I.

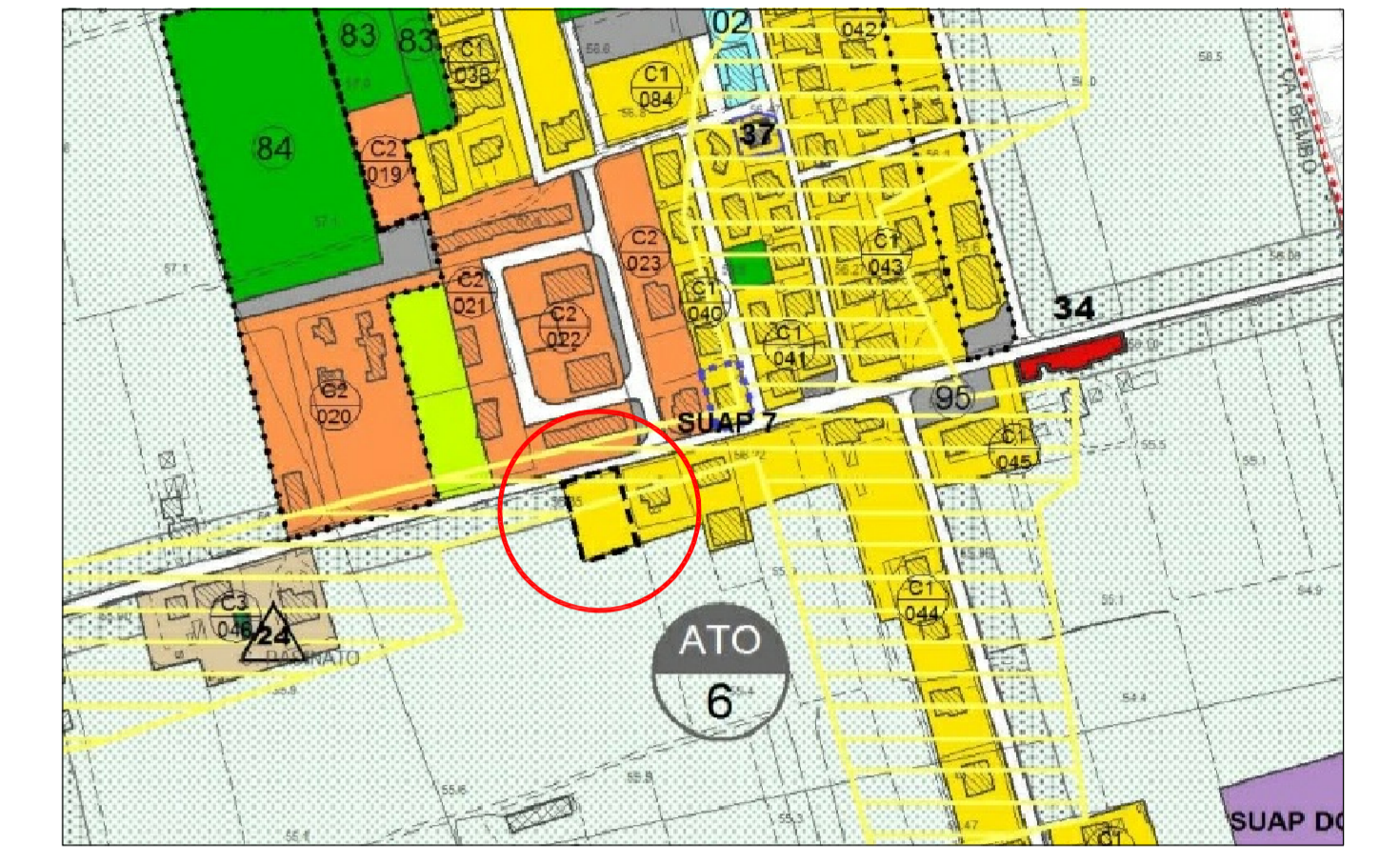

ORTOFOTO di ZONA - Frazione di Ca' Onoral

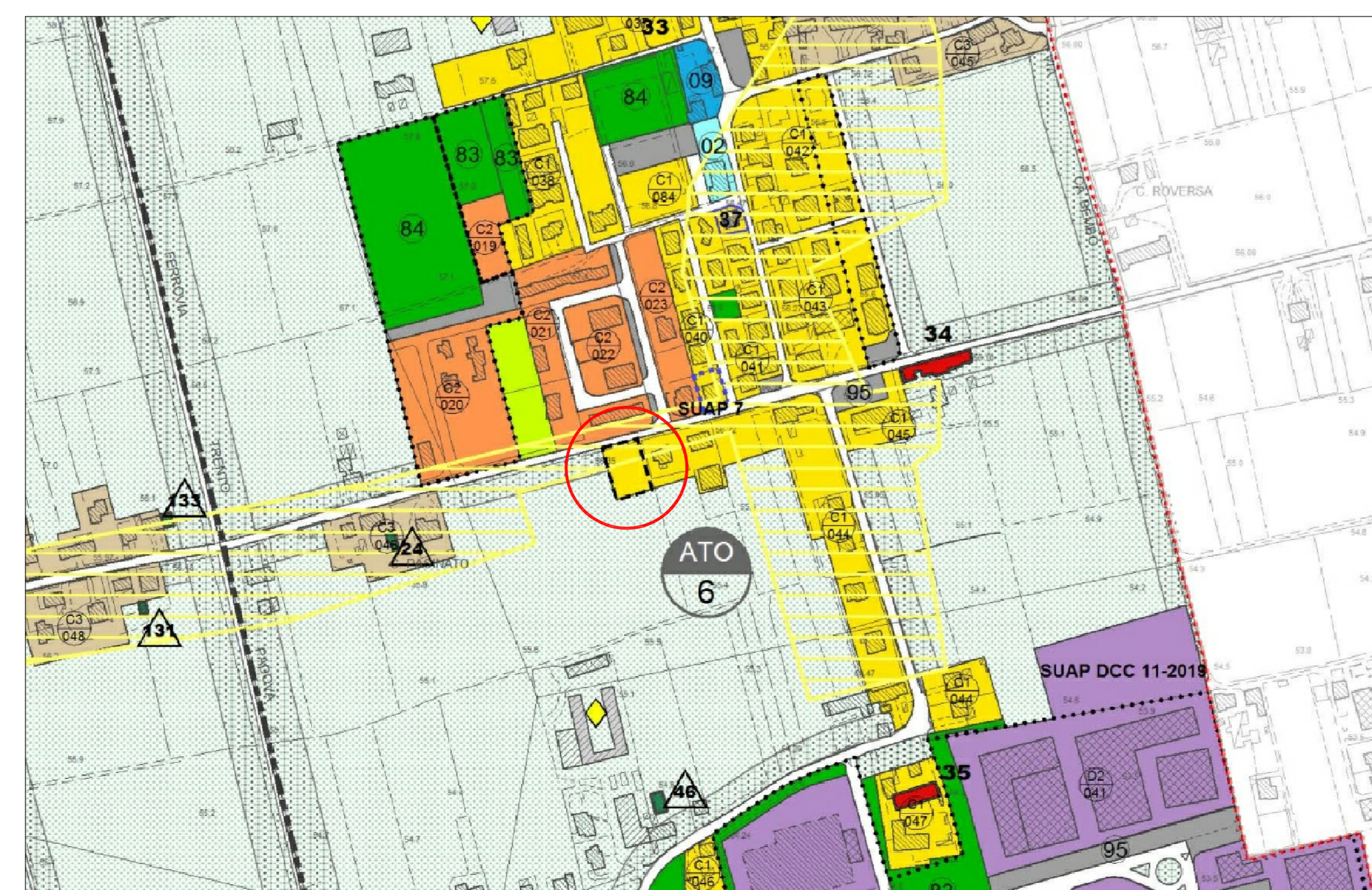

ESTRATTO PIANO INTERVENTI

provincia comune	PADOVA CITTADELLA	Il proprietario il progettista	SAVIO LEONARDO GEOMETRA
progetto ditta	PIANO URBANISTICO ATTUATIVO ATO N°6 Tipo Zona C1/44 mq 1380 P.D.L. Fratelli Pierobon PIEROBON LUIGI	INQUADRAMENTO planimetria estratto PI	ZONTA ALBINO INGEGNERE
data	09/12/2022	1/100	TAVOLA 1
Proprietà Riservata		SAVIO LEONARDO via Zononi n°35 35026 Torre del Busca VI tel/fax 0429/200000 cell. 349 6710314 e-mail savio.leo@zonta.it	
		ZONTA ALBINO via Buschett n°10 35014 Fontanafredda PD tel/fax 049/3060000 cell. 349 729252 e-mail albino.zonta@zonta.it	

APPROVATO CON DCC N. 72 IN DATA 01/03/2024