

LEGENDA:

 MARCIAPIEDE OGGETTO DI RIFACIMENTO
CON PAVIMENTAZIONE IN TRACHITE 34 mq

 PROPRIETA' DIDONE' GIANPIETRO

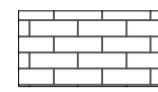

FOTO TIPOLOGIA MARCIAPIEDE ESISTENTE



PARTICOLARE MARCIAPIEDE scala 1:20

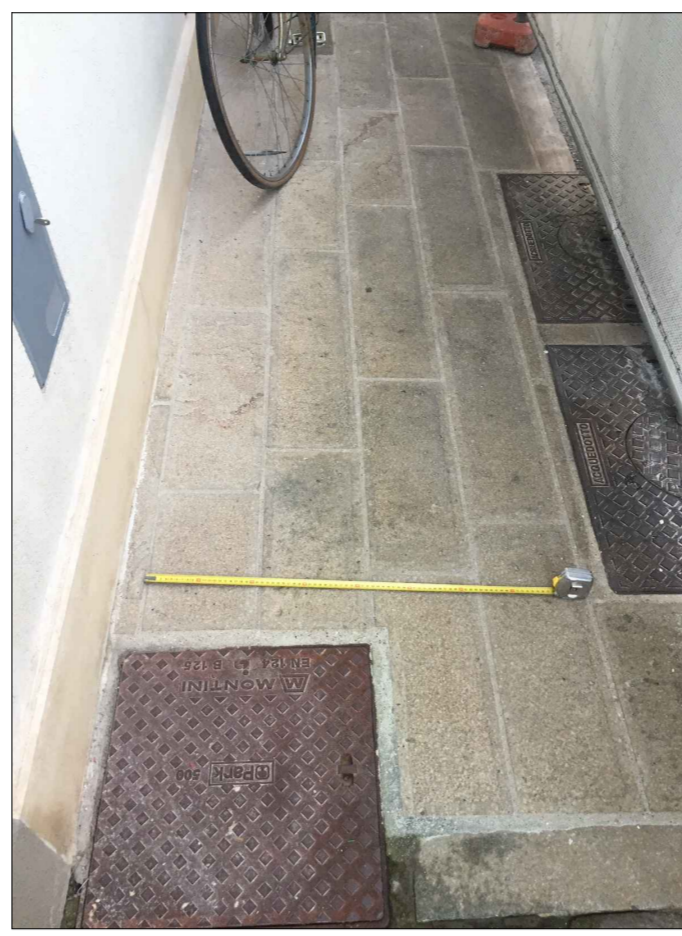
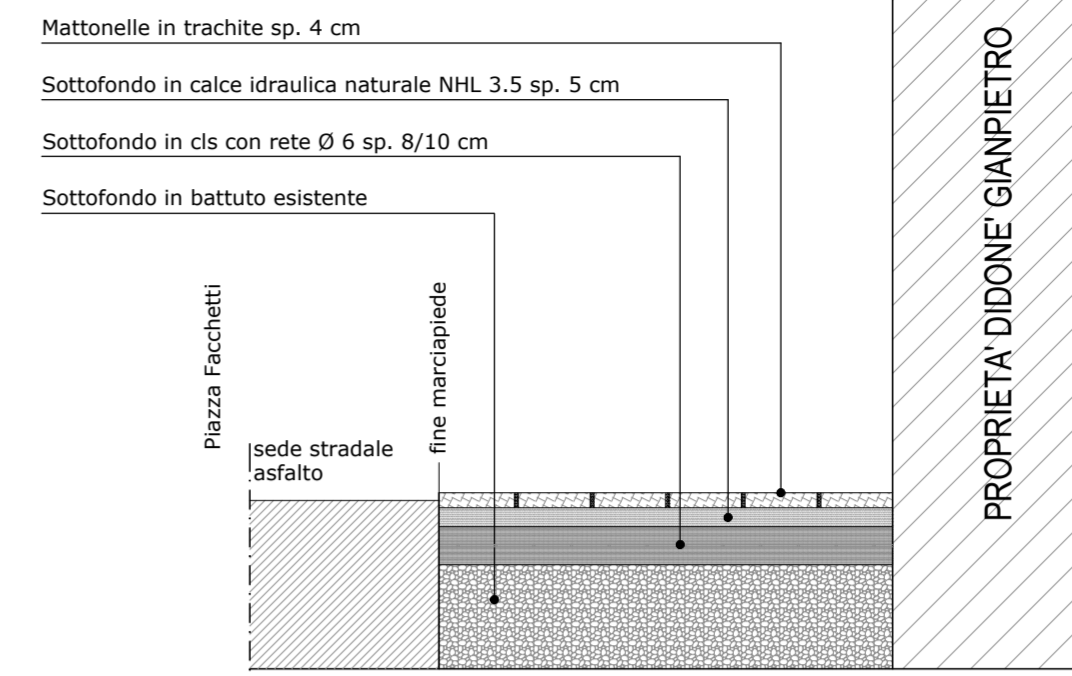
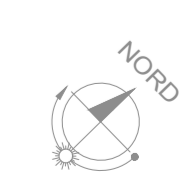
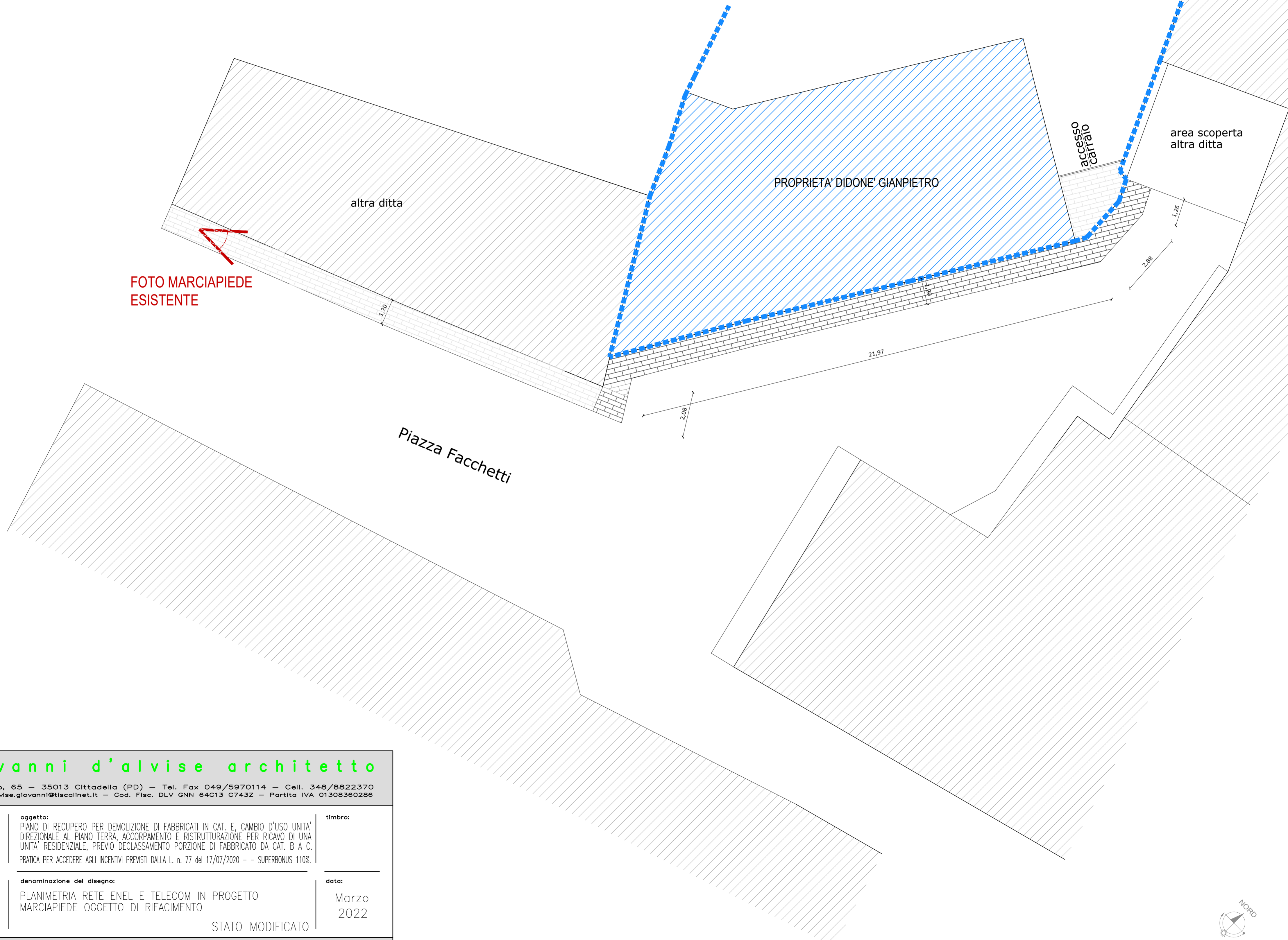

giovanni d'alvise architetto

Via Macello, 65 - 35013 Cittadella (PD) - Tel. Fax 049/5970114 - Cell. 348/8822370
E-mail: dalvise.giovanni@tiscalinet.it - Cod. Fisc. DLV GNN 64C13 C743Z - Partita IVA 01308360286

tavola n.:	oggetto:	timbro:
8	PIANO DI RECUPERO PER DEMOLIZIONE DI FABBRICATI IN CAT. E, CAMBIO D'USO UNITA' DIREZIONALE AL PIANO TERRA, ACCORPAMENTO E RISTRUTTURAZIONE PER RICAVO DI UNA UNITA' RESIDENZIALE, PREVIO DECLASSAMENTO PORZIONE DI FABBRICATO DA CAT. B A C. PRATICA PER ACCEDERE AGLI INCENTIVI PREVISTI DALLA L. n. 77 del 17/07/2020 -- SUPERBONUS 110%.	

disegno scala:	denominazione del disegno:	data:
1:100	PLANIMETRIA RETE ENEL E TELECOM IN PROGETTO MARCIAPIEDE OGGETTO DI RIFACIMENTO STATO MODIFICATO	Marzo 2022

committente:
DIDONE' GIANPIETRO