

roberto gobbo  
architetto

via immacolata 3/3 35013 cittadella (pd) | t. 049 5610082

committente

**BOTTELLI EMANUELE**

via Casaretta n. 82  
35013 CITTADELLA (PD)  
cf BTT MNL 77R12 C7430

opera nel comune di

**CITTADELLA**

Provincia di PADOVA

oggetto

**PIANO URBANISTICO ATTUATIVO**  
strada OVEST - proprietà BOTTELLI EMANUELE

dell'immobile ubicato in:  
**Cittadella, via Casaretta 82**  
censito al N.C.T.:

Foglio	mappale	subalterno
28	601-1167	--

tavola

**RILIEVO TOPOGRAFICO**

RILIEVO TOPOGRAFICO  
INQUADRAMENTO TERRITORIALE

scala

1.200

cod. file

tav. 1

prima emissione

21 ottobre 2021

aggiornamento

15 novembre 2021

aggiornamento

aggiornamento

aggiornamento

aggiornamento

la proprietà

**BOTTELLI EMANUELE**  
via Casaretta n. 82 - 35013 CITTADELLA (PD)  
cf BTT MNL 77R12 C7430

il progettista

arch roberto gobbo

via immacolata 3/3  
35013 - cittadella (pd)  
t. +39 049 5610082  
c. +39 339 4614875  
e. rob.gob@libero.it



**Bottelli Emanuele**

[ per mapp. 601 e porzione mappale 1167]

*[Signature]*

**Sartori Mariangela**

[ per porzione mappale 602]

*[Signature]*

**Lago Gianmaria**

[ per porzione mappale 602]

*[Signature]*

**Zecchin Susanna**

[ per porzione mappale 602]

*[Signature]*

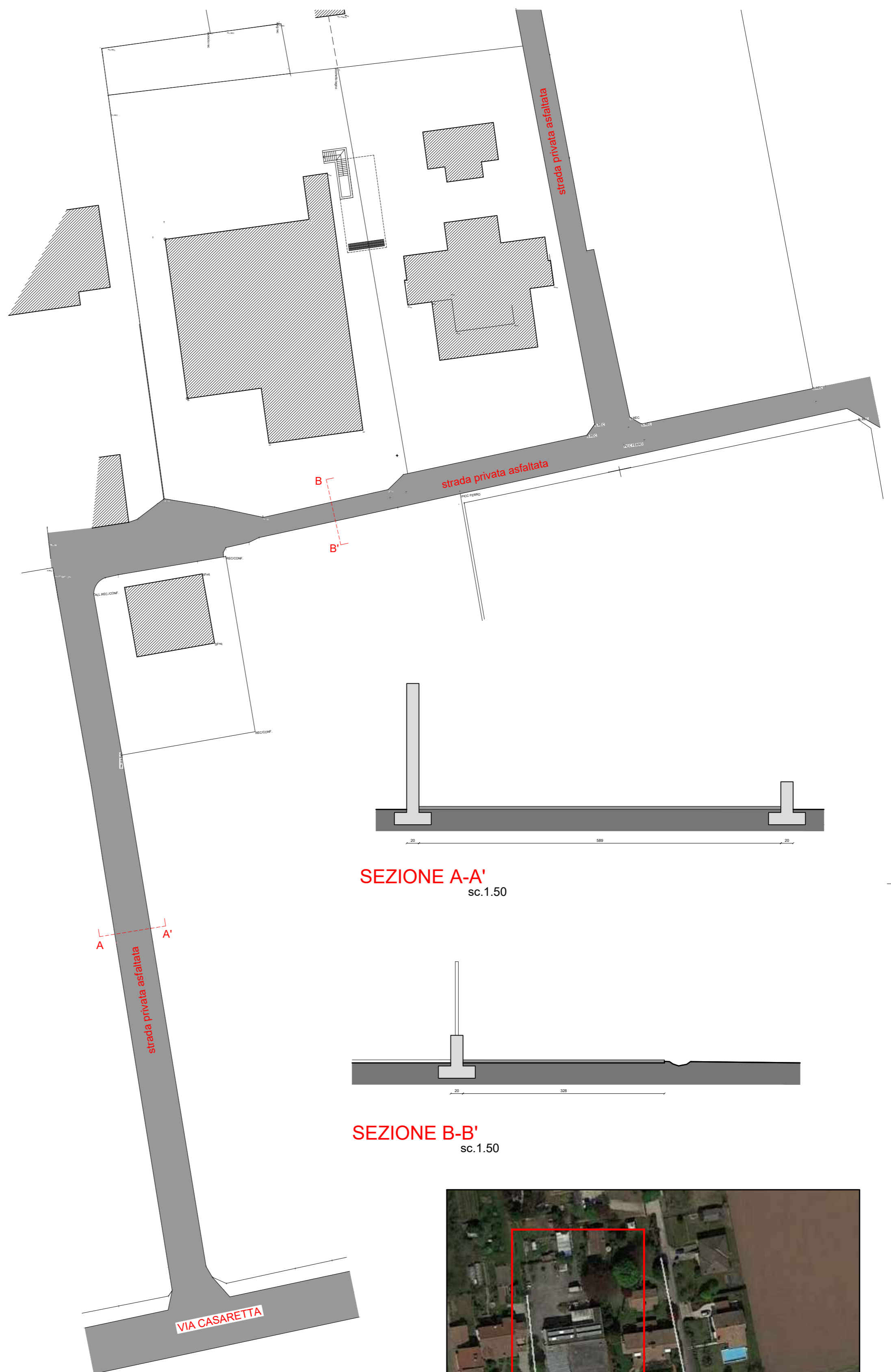

SEZIONE A-A'

sc.1.50

SEZIONE B-B'

sc.1.50

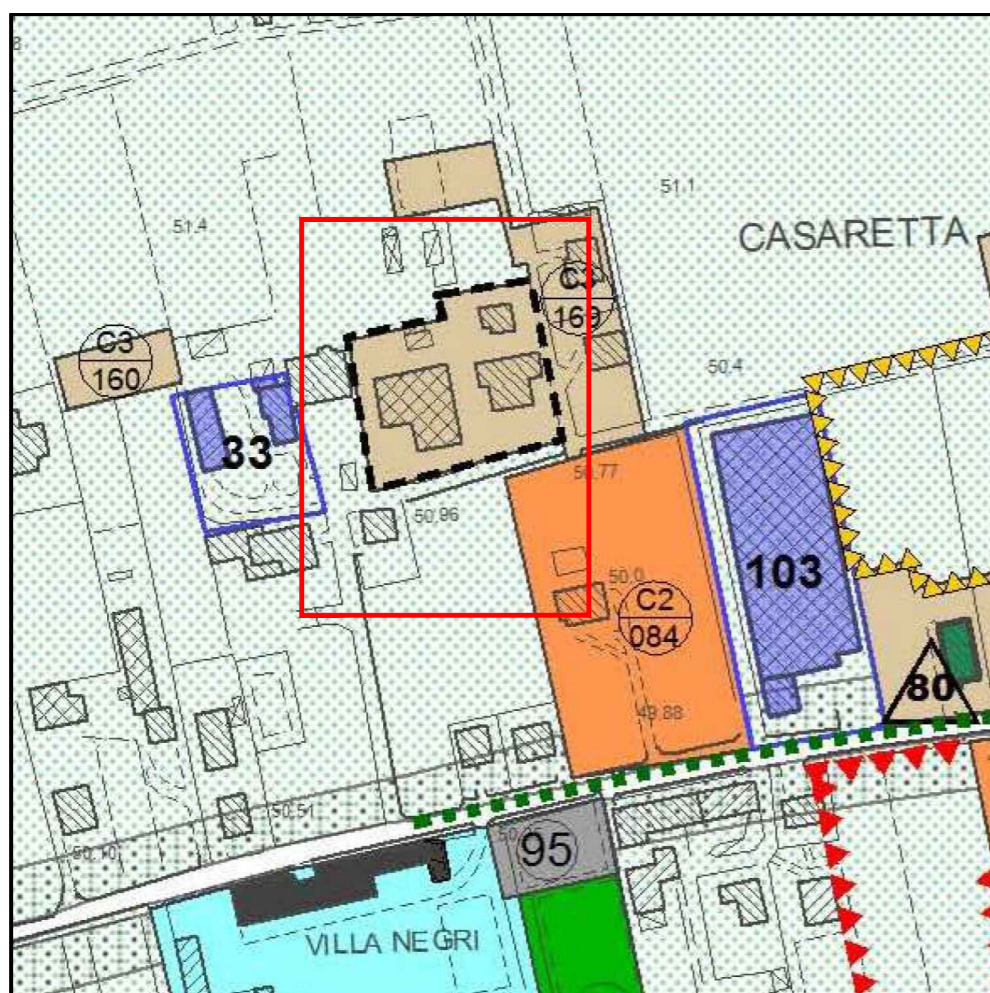

Estratto Piano degli Interventi  
COMPARTO C3-169

sc. adatta

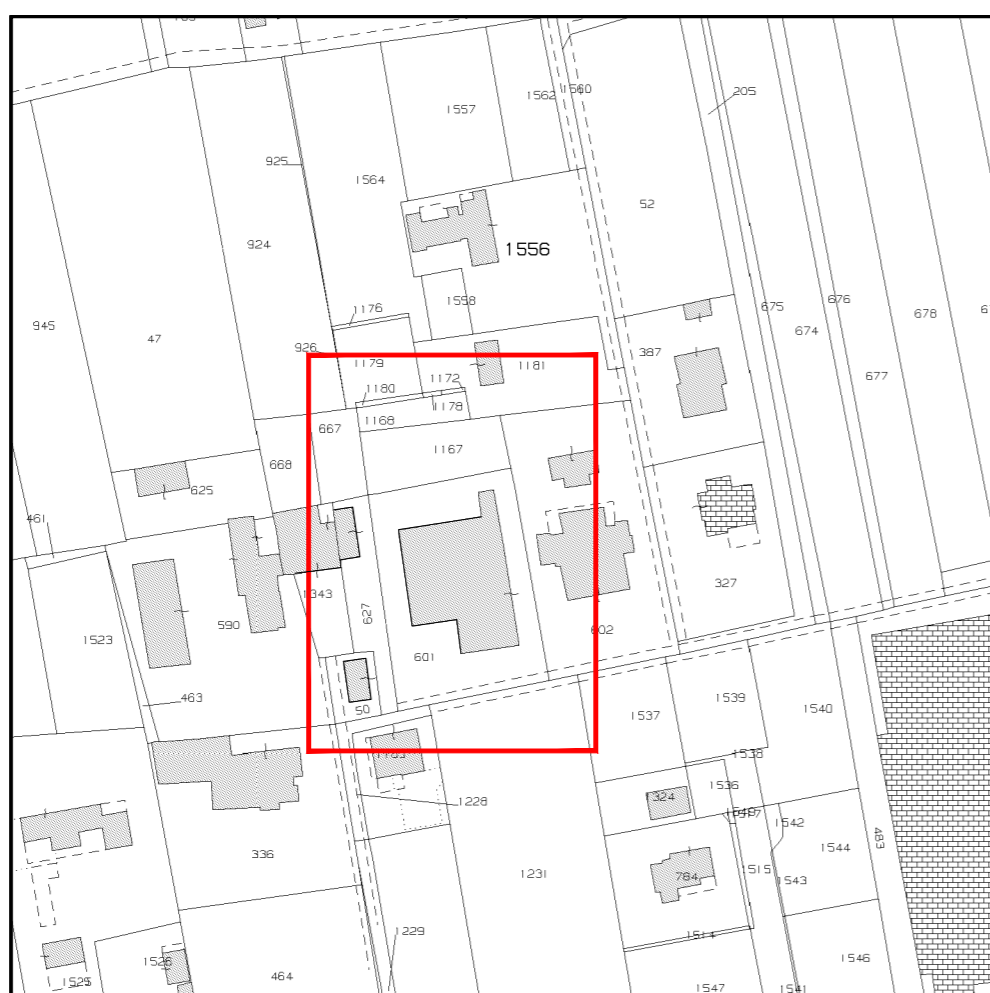

Estratto Mappa Catastale  
Comune di Cittadella N.C.T.  
Fig. 28 mapp. nn.601-1167

sc. 1.2000



RILIEVO TOPOGRAFICO

sc.1.500



foto aerea