

SEZIONE A-A

PROSPETTO OVEST

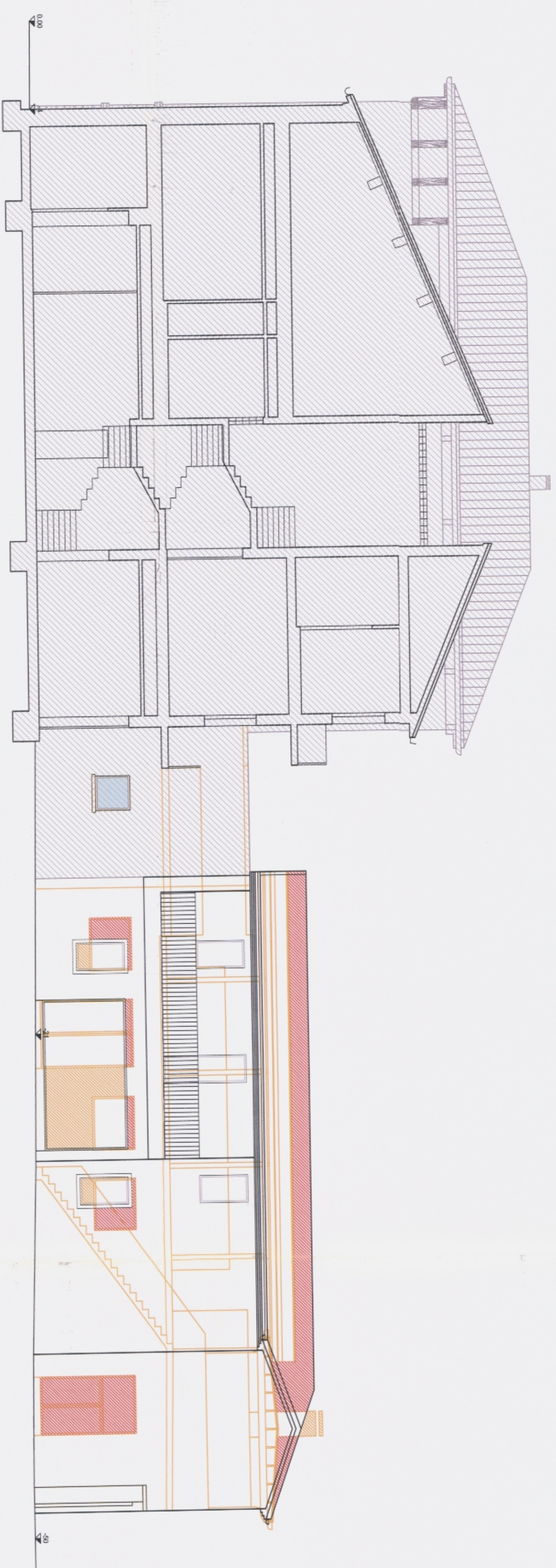

SEZIONE B-B PROSPETTO NORD DA INTERNO CORTILE

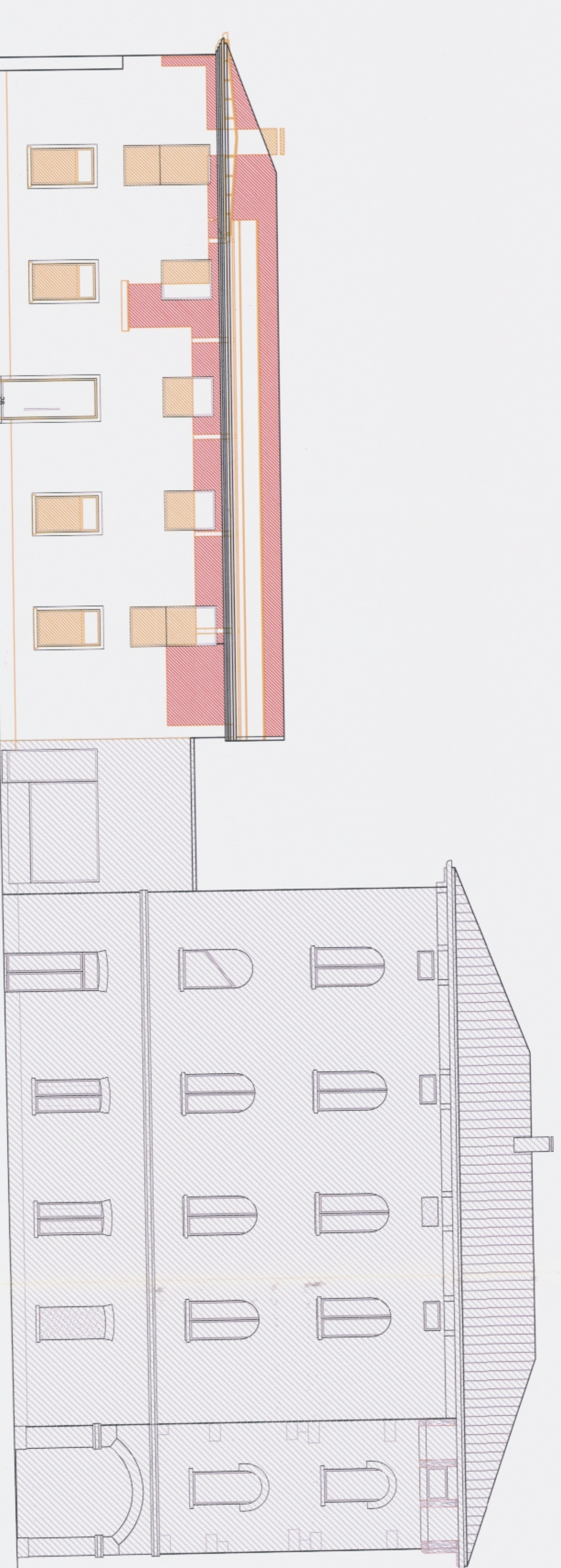

PROSPETTO SUD

Comune di Cittadella
 PROTOCOLLO GENERALE
 N. 00333689 del 04/10/2018
 CARIS. 1025 FIRENZE 20/10/2018
 * 0 0 0 5 7 9 3 1 9 1 *

COMUNE DI CITTADELLA
Copia Agli Atti
 La Commissione Edilizia / Impugnata
 esprime parere **POSITIVO** **26 NOV 2018**
 CON PRESCRIZIONE

IL SEGRETARIO

giovanni d'alvise architetto

Via Maccello, 65 - 35013 Cittadella (PD) - Tel. Fax 049/597014 - Cell. 349/8922370
 E-mail: d'alvise.giovanni@comunicat.it - Cod. Fis. 04913 07432 - Partita IVA 01308600288

tavola n.: **6**

oggetto: **PIANO DI RECUPERO PER IL CAMBIO DI DESTINAZIONE D'USO AL PIANO TERRA DA COMMERCIALE A RESIDENZIALE E RISTRUTTURAZIONE PER IL RICAVO DI UNA NUOVA UNITA' IMMOBILIARE**

disegno scala: **1:100**
 denominazione del disegno: **PROSPETTI E SEZIONI**

data: **OTTOBRE 2018**

STATO COMPARATIVO

commitente: **COLLAUDO ABERIA**

Alvise Alvise