

SEZIONE A-A

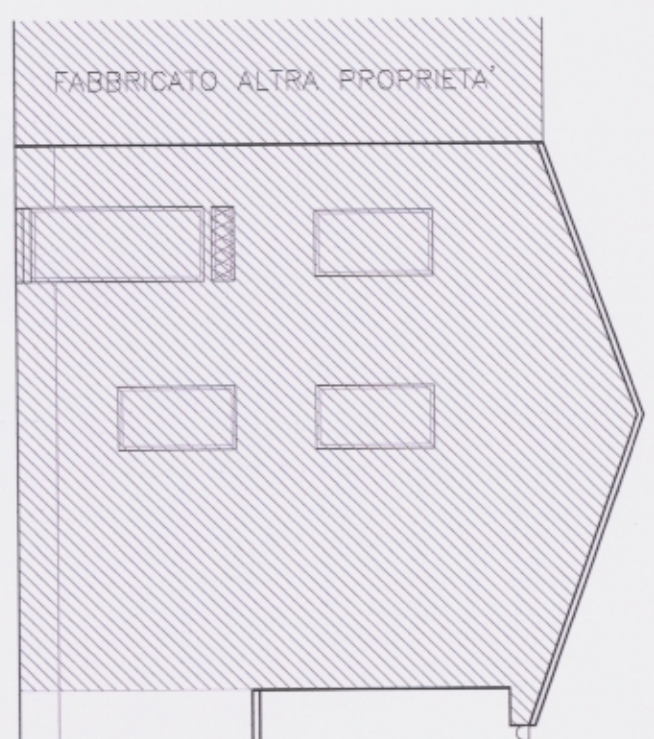

PROSPETTO OVEST

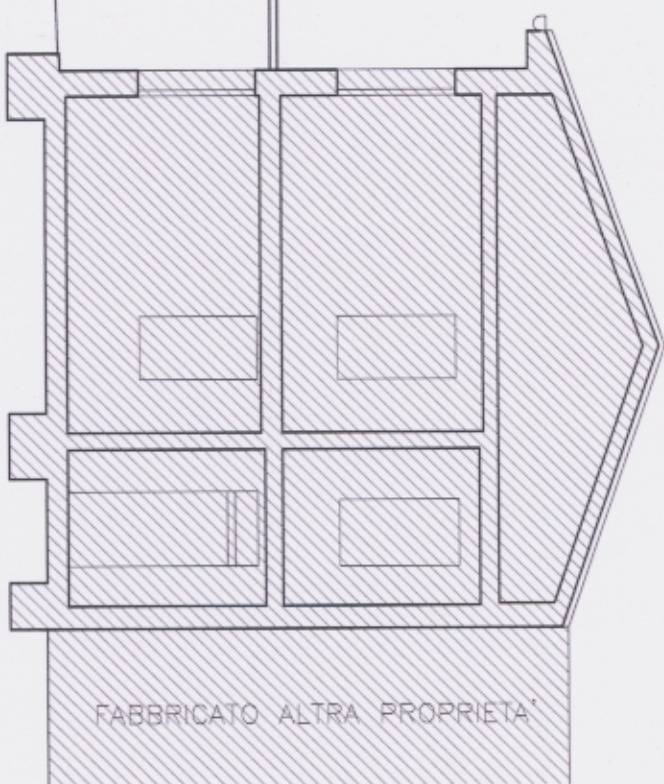
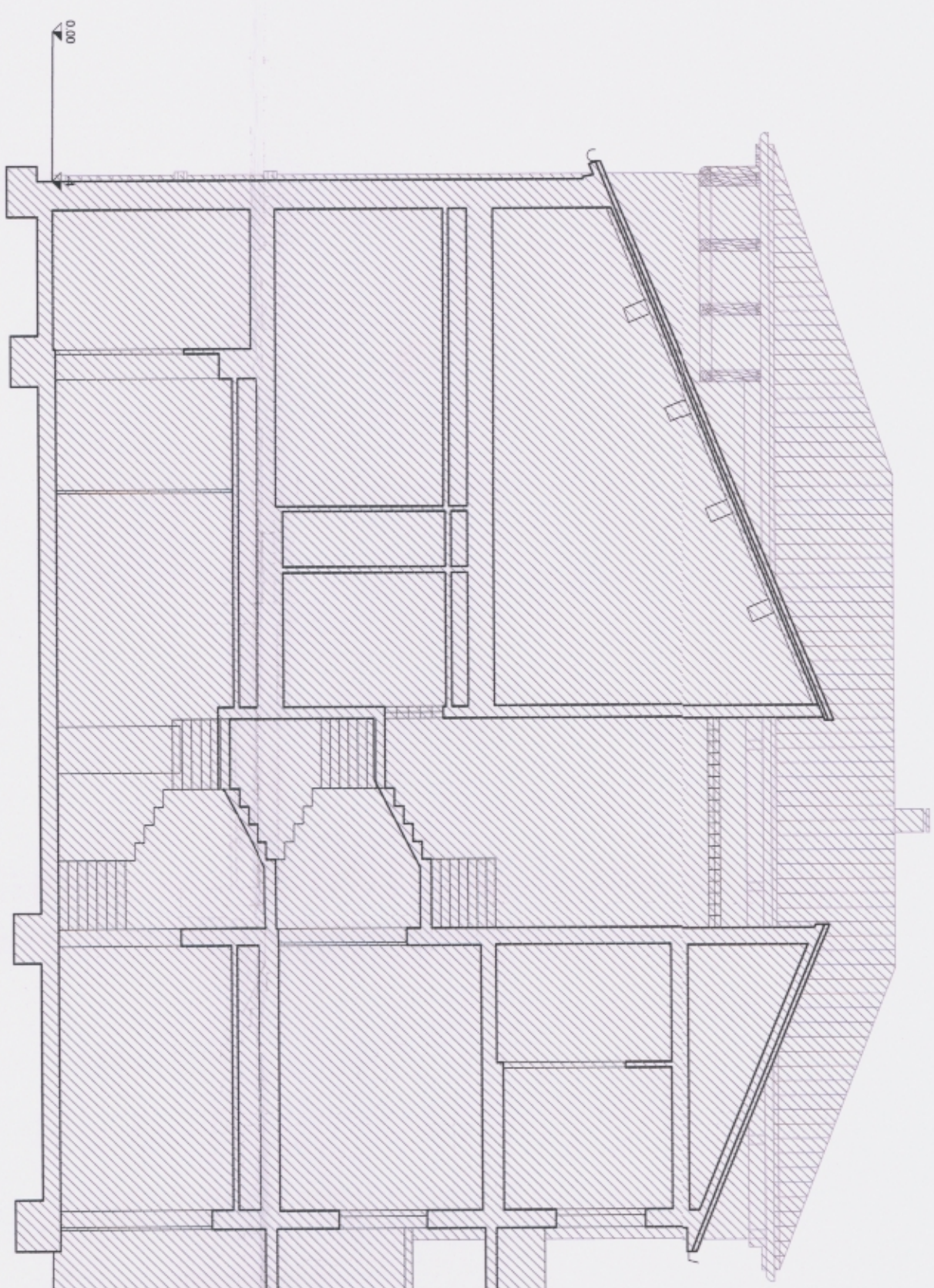
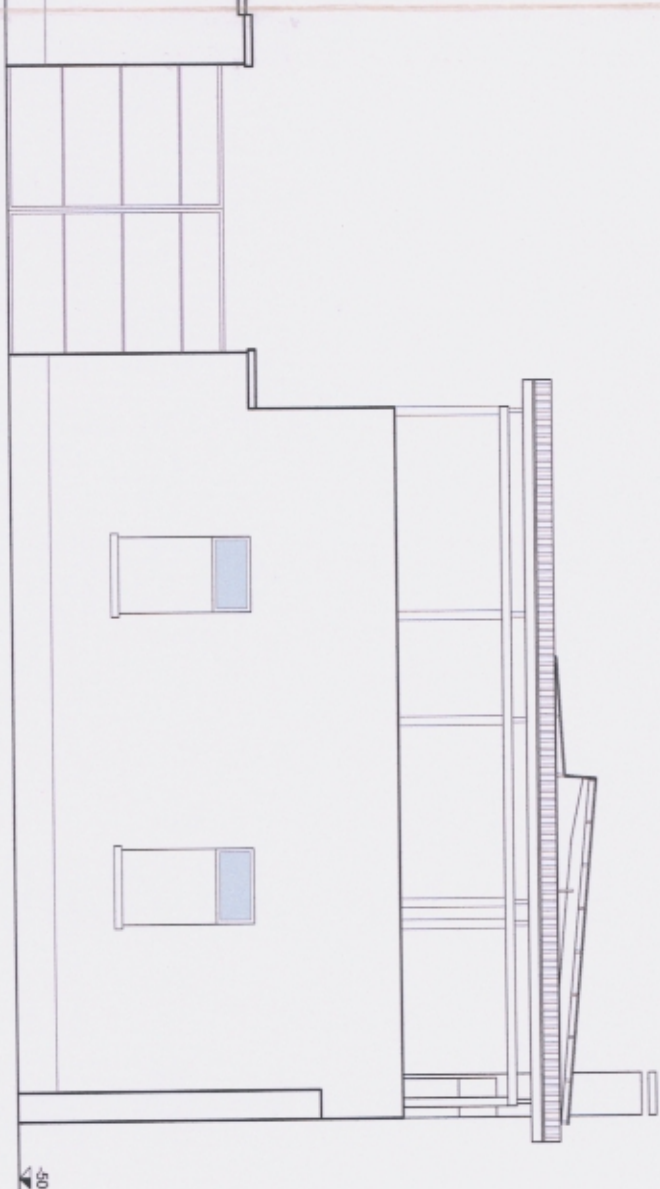

SEZIONE B-B PROSPETTO NORD DA INTERNO CORTILE

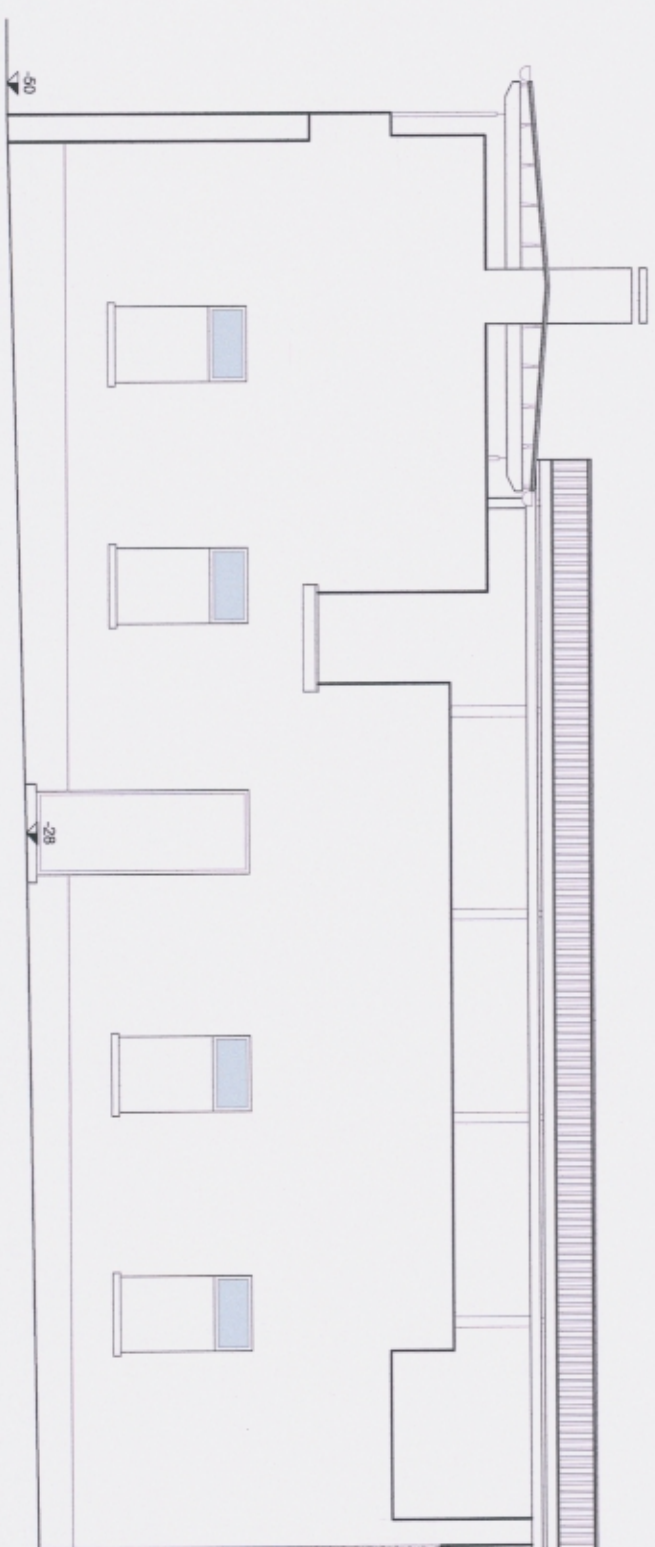
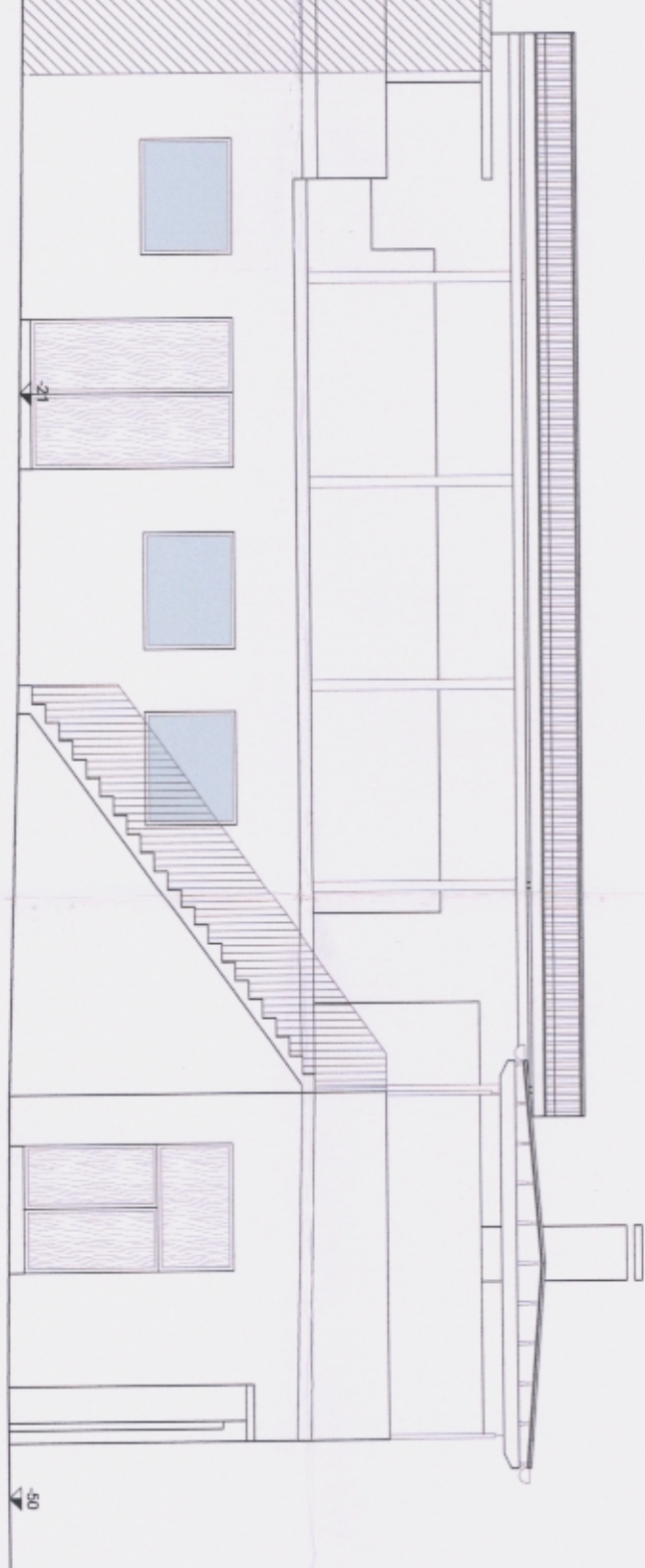

PROSPETTO SUD

COMUNE DI CITTADELLA
Copia Agli Atti



IL SEGRETARIO

COMUNE DI CITTADELLA
La Commissione Edilizia / Urbanistica
esprime parere:
POSITIVO 26 NOV 2018
CONFERMATO



giovanni d'alvise architecteto

Via Macello, 68 - 36013 Cittadella (PD) - Tel. Fax 049/8910114 - Cell. 348/8920370
E-mail: giovanni.dalvise@comune.cittadella.pd.it - Cod. Fisc. DIV 0413 07432 - Partita IVA 01308360288

lotto n.:

2

oggetto:
PIANO DI RECUPERO PER IL CAMBIO DI DESTINAZIONE D'USO
AL PIANO TERRA DA COMMERCIALE A RESIDENZIALE E
RISTRUTTURAZIONE PER IL RICAVO DI UNA NUOVA UNITA'
IMMOBILIARE

disegno scala:

1:100

denominazione del disegno:
PROSPETTI E SEZIONI

STATO ATTUALE

data:
Giugno
2018

committente:

COLLAVO ALBERTA

Alberto Collavo