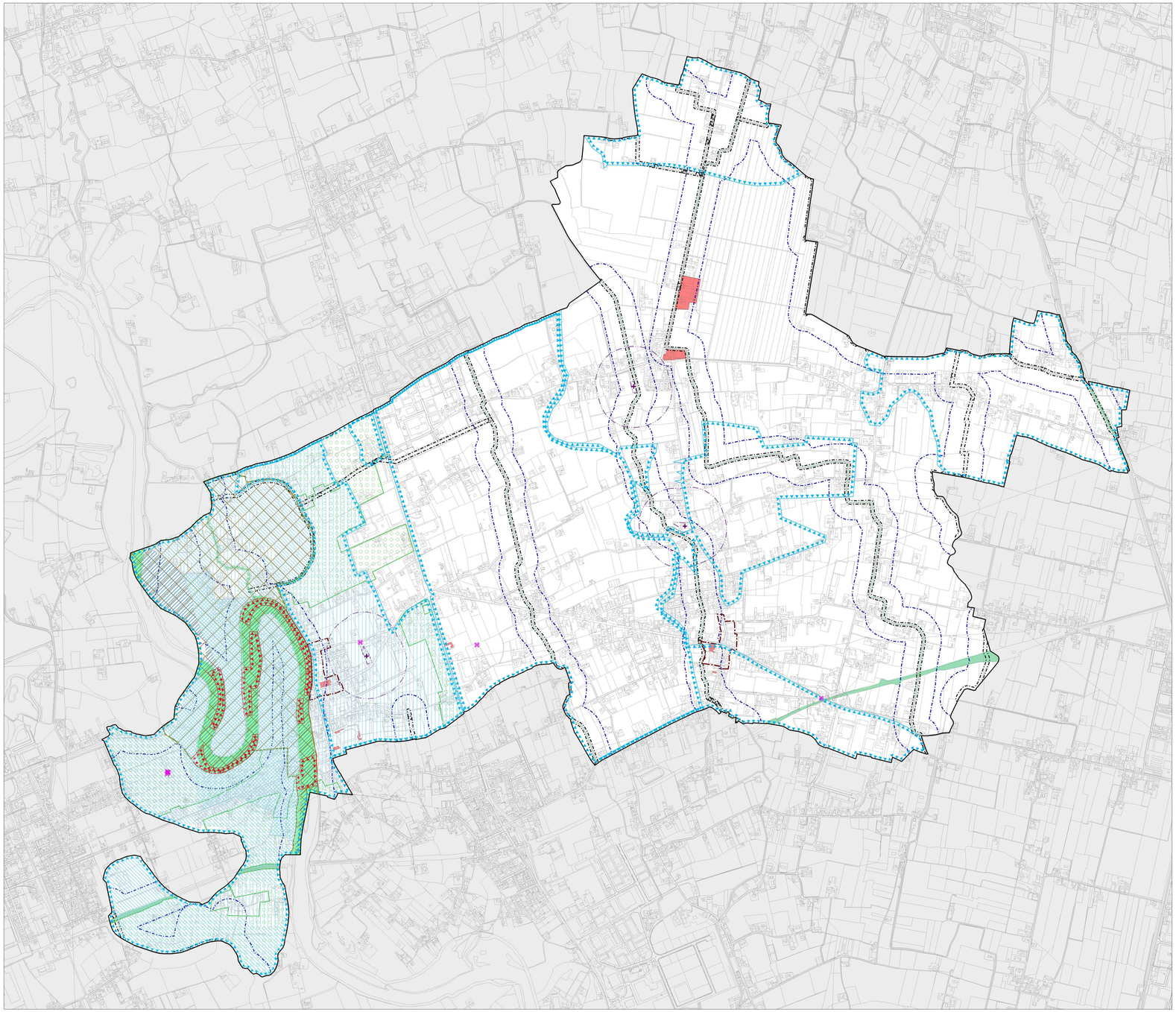

LEGENDA

Limiti amministrativi dei comuni del PATI

VINCOLI CULTURALI, PAESAGGISTICI, AMBIENTALI E GEOLOGICI

Vincolo monumentale D.lgs. 42/2004

Centri storici

DISSESTI IDRO-GEOLOGICI

Area esondabile o a periodico ristagno idrico

Area soggetta ad erosione

Area di risorgiva

FASCE DI RISPETTO E ZONE DI TUTELA

Idrografia/Zone di tutela

Idrografia/Zone di tutela a profondità diverse - L.R. 11/2004 art.41 lett. g

Depuratori/Fasce di rispetto

Pozzi/Fasce di rispetto

Elettrodotti/Fasce di rispetto

Cimiteri/Fasce di rispetto

Impianti di telecomunicazione elettronica ad uso pubblico

BIODIVERSITA'

Siti di Importanza Comunitaria

Zone di Protezione Speciale

Area nucleo

Area di connessione naturalistica

Corridoio ecologico principale

Corridoio ecologico secondario

Regione Veneto

Provincia di Padova

Comuni di:
Campo San Martino, Cittadella, Fontaniva, Galliera Veneta, Tombolo

P.A.T.I.

"Alta Padovana"

All 02 02

Scala 1:10.000

CARTA DELLE CRITICITA' AMBIENTALI

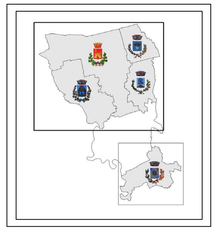

PROGETTISTI
GianLuca Trolese - urbanista
Elisa De Nardi - architetto

GRUPPO DI LAVORO
GianLuca Gallato - urbanista
Thomas Rossi - dott. forestale

IL SINDACO DI CAMPO SAN MARTINO
Luigi Dario Tardivo

IL SINDACO DI CITTADELLA
Luca Pierobon

IL SINDACO DI FONTANIVA
Edoardo Pitton

IL SINDACO DI GALLIERA VENETA
Italo Perfetti

IL SINDACO DI TOMBOLO
Cristian Andretta

Sistema informativo
STUDIO DI URBANISTICA TROLESE
Via Pisoli 4 - 35124 Padova | 049/8713696 - info@trolese.it
ATP: Trolese_De Nardi

BASE CARTOGRAFICA:DB Topografico 2022

Giugno 2023